蘇

清光緒二十四年十月二十九日 禮拜一 即西歷一千八百九十八年十二月十二號 每張取大錢十文 第八百八十五號

外埠售報處 京都琉璃廠榮祿堂書坊○天津□□內三聖庵西首報分處梁子□○保定府南門內仁昌紙舖○錦州電局沈先生○營口老福興信局○烟台敬業書院劉子衡○九江城內成大森○蕪湖全泰盛信局○江西全泰盛信局○山東濟南□□□信局○蘇州在元妙觀前鄒政務局內本報分館○常州府老廟前端和泰紙號內許□生○杭州下珠寶巷分報處○紹興胡恒大局○揚州大東門□□□念會處○南京東牌樓大□□報房○松江西門內佛字橋姚聲如○寧波江北岸榮懋

另出附張隨報不取分文 本館謹啓

代印書籍仿單告白

本館自備二號四號五號全副鉛字筆畫格外靈秀清楚與衆不同均係購自外洋代人排印各種書籍仿單校對精詳紙墨佳妙並用電氣藥水精製銅鉛各版摹刊書畫絲毫不訛以及錢票花邊更覺精細賜顧者即請 移玉至本館帳房面議價則克己此佈

中國總經理華賚賜增彩發財票出售 德商北順泰

英十一月份電報已到頭彩第三萬三千一百三十二號二彩第六千六百零九號三彩第七萬二千二百四十七號◎英十二月份票華十一月十七開彩◎全張四元◎半開二元◎四開一元◎八開六角◎分條三角批發公道外埠函購原局回件得彩章程載明票亮彩上加彩立兌現洋近有無恥同業私折本行外埠來函急自混冒圖射利矇蒙◎賜顧請認明信箋上有紅字綠花邊以及財當爲記庶不致悞○上洋五馬路中○□□□北首○寧波江北岸北順泰號行○鎮江益成行○漢口大餘利行○利通源行○英七月份三彩售與本埠瑞記洋行林君及永平保險帳房所得其銀早已領去紅票九五劃一此佈○上海德商北順泰洋行主人謹啓

寄售赫胥黎天演論

天演論者西國赫胥黎氏所著旨在以人持天□新實塞爾王天為治之末流將物家之情言也嚴君

宮中迎佛 ○十月十一日黃昏時前門內刑部街有六十名人夫肩抬南洋緬甸仰光西來玉佛一尊以木箱盛貯並聞此玉佛係坐像計重三千數百斤係某僧募化而來聞於今夜抬至內西華門南海 皇太后定於十三日在 紫光閣看視至擬供奉何處俟訪明再錄

豫邸走水 ○十月十三日午後三點鐘京師前門內北御河橋一帶荒鑼四起傳說東單牌樓三條胡同豫王府不戒於火旋經城外三善普善同善義善安平治平各水會聞信即行齊駕水龍飛馳往救彼時正遇風姨助虐祝融氏火燄四起至夜間九點鐘始得熄滅共燬房屋三十餘間云

禮部示傳教習 ○禮部示傳景山覺羅官學候補教習張嘉德江灝二員限於十月十五日親身赴部驗到備帶筆墨當堂填寫履歷核對筆蹟毋得違悞特示

浙還墊款 ○浙江巡撫咨差號商楊源豐承領匯解光緒二十四年分內務府經費歸還部墊銀一萬兩於光緒二十四年十二日午刻赴戶部投批匯兌交納

火車傷人 ○日前津埠老龍頭地方有郭庄人郭某鬚髮已蒼然矣被火車軋斃觀者甚衆據人云郭由車站出欲至彼岸路經鐵軌緩步似行正值車到之時轉瞬已近車手放汽管令其讓避不料郭目瞶耳聾無所見亦無所聞也及車已在前始心慌腳亂欲避不及頃刻之間斃於車下慘哉當由地方報官相驗照章棺殮浮厝以便屍親認領

輕重懸殊 ○倫敦西報載稱荷蘭國女主即人譽其貌美則喜反是則惱故欲承顏希旨之人皆作極力頌揚之語至於荷主之斤重向來無人道及本報因類述之荷蘭國女主重一百三十八磅意大利君主之后重一百七十五磅英主重一百七十磅西班牙國母太后重一百四十六磅比利時國君主之后重一百四十二磅德國君主之后重一百三十六磅俄羅斯君主之后重一百二十七磅

粵釐批牌 ○東莞砲竹行振輝堂司事張日興等稟 批該商所欠東莞砲竹行台砲經費銀兩除光緒廿年與硝行搆訟稟准緩催之一千九百兩不計外自上年七月起至本年八月底止計已積欠至二千八百餘兩之多迭經嚴札飭縣勒催并於該商前稟明晰批示旋僅據繳到銀四百餘兩并不遵照掃數完清事關餉項未便任其延狡亟應將該振輝堂商名先行撤退嗣後東莞出口暨行銷內地砲竹應完原加各項經費改歸九拱兩關暨各釐廠帶收仍札東莞縣將該商欠繳銀兩并所領示諭勒限追繳以重餉需執照二紙塗銷附○省河酒行福志堂 批該商與陳村土酒行同業異地所承坐釐各抽各繳即以杜商販之避就繞越況該商承辦原案聲明係抽省城河南各鋪戶及外埠運到省城河南售賣之土酒與陳村出口土酒兩不相涉何得以抽自陳村者究因省河繞越為詞現陳村酒行業早稟請承辦所請合併承辦陳村土酒坐釐不便准行應毋庸議○爲牌示事照得臺砲經費現在待支孔殷不容稍有帶欠茲查承辦江門油行臺砲經費源德堂自本年正月十六日起截至十月十六日止計尚欠繳十個月經費共銀七千九百七十八兩四錢二分迭經嚴札行縣飭差催繳在案迄今未據該商赴局完繳似此一味拖延實屬不成事體合亟牌示諭知為此牌仰江門油行商人即便遵照速將所欠經費銀兩勒限兩個月掃數完繳倘再玩延定即札縣將該商押追另召殷商承充以為撻欠經費者戒勿謂言之不預也毋違須牌 右牌示江門油行商人源德堂

英國教士被害詳述 ○英國教士費理們於貴州貴陽府被土人殺害茲據訪事人傳來詳細情形費教士於西九月自貴陽啟程赴近地傳教旋因麻哈某教友抱恙富往視疾即挈之同返貴陽至十月十一號復赴麻哈中途聞有土匪搶刼鄉鎮華官劉姓者飭差役來迎意欲代謀保護費君以來差不甚明白辭覆不往逮抵麻後忽有武弁劉某聲言教堂藏有軍火帶領多人強欲入堂搜查勢甚洶洶費君未肯聽其進門後經堂中華人放令入內四處搜索並無軍火費君以其地不可安居即束裝仍返貴陽於十一日四號携帶華人二名伴同前赴尚未行抵府城突來土匪數人手携軍械攔路行刼同伴一華人首先被斫費君奮身救護亦被

宮中迎佛　○十月十一日黃昏時前門內刑部街有六十名人夫肩抬南洋緬甸仰光西來玉佛一尊以木箱盛貯並聞此玉佛係坐像計重三千數百斤係某僧募化而來聞於今夜抬至內西華門南海　皇太后定於十三日在　紫光閣看視至擬供奉何處俟訪明再錄

豫邸走水　○十月十三日午後三點鐘京師前門內北御河橋一帶荒鑼四起傳說東單牌樓三條胡同豫王府不戒於火旋經城外三善普善同善義善安平治平各水會聞信即行齊駕水龍飛馳往救彼時正遇風姨助虐祝融氏火燄四起至夜間九點鐘始得熄滅共燬房屋三十餘間云

示傳教習　○禮部示傳景山覺羅官學候補教習張嘉德江灝二員限於十月十五日親身赴部驗到備帶筆墨當堂塡寫履歷核對筆蹟毋得違悞特示

浙還墊款　○浙江巡撫咨差號商楊源豐承領匯解光緒二十四年分內務府經費歸還部墊銀一萬兩於光緒二十四年十二日午刻赴戶部投批匯兌交納

火車傷人　○日前津埠老龍頭地方有郭庄人郭某鬚髮已蒼然矣被火車軋斃觀者甚衆據人云郭由車站出欲至彼岸路經鐵軌緩步似行正値車到之時轉瞬已近車手放汽管令其讓避不料郭目瞶耳聾無所見亦無所聞也及車已在前始心慌脚亂欲避不及頃刻之間斃於車下慘哉當由地方報官相驗照章棺殮浮厝以便屍親認領

輕重懸殊　○倫敦西報載稱荷蘭國女主聞人譽其貌美則喜反是則惱故欲承顏希旨之人皆作極力頌揚之語至於荷主之斤重向來無人道及本報因類述之荷蘭國女主重一百三十八磅意大利君主之后重一百七十五磅英主重一百七十磅西班牙國母太后重一百四十六磅比利時國君主之后重一百四十二磅德國君主之后重一百三十六磅俄羅斯君主之后重一百二十七磅

粵厘批牌　○東莞砲竹行振輝堂司事張日興等稟　批該商所欠東莞砲竹行台砲經費銀兩除光緒廿年與硝行搆訟稟准緩催之一千九百兩不計外自上年七月起至本年八月底止計已積欠至二千八百餘兩之多迭經嚴札飭縣勒催并於該商前稟明晰批示旋僅據繳到銀四百餘兩并不遵照掃數完清事關餉項未便任其延狡亟應將該振輝堂商名先行撤退嗣後東莞出口暨行銷內地砲竹應完原加各項經費改歸九拱兩關暨各厘廠帶收仍札東莞縣將該商欠繳銀兩幷所領示諭勒限追繳以重餉需執照二紙塗銷附○省河酒行福志堂　批該商與陳村土酒行同業異地所承坐厘各抽各繳卽以杜商販之避就繞越況該商承辦原案聲明係抽省城河南各甑戶及外埠運到省城河南售賣之土酒與陳村出口土酒兩不相涉何得以抽自陳村者究因省河繞越爲詞現陳村酒行業早稟請承辦所請合併承辦陳村土酒坐厘不便准行應毋庸議○爲牌示事照得臺砲經費現在待支孔殷不容稍有滯欠茲查承辦江門油行臺砲經費源德堂自本年正月十六日起截至十月十六日止計尚欠繳十個月經費共銀七千九百七十八兩四錢二分迭經嚴札行縣飭差催繳在案迄今未據該商赴局完繳似此一味拖延實屬不成事體合亟牌示諭知爲此牌仰江門油行商人卽便遵照速將所欠經費銀兩勒限兩個月掃數完繳倘再玩延定卽札縣將該商押追另召殷商承充以爲撻欠經費者戒勿謂言之不預也毋違須牌　右牌示江門油行商人源德堂

英國教士被害詳述　○英國教士費理們於貴州貴陽府被土人殺害茲據訪事人傳來詳細情形費教士於西九月自貴陽啓程赴近地傳教旋因麻哈某教友抱恙富往視疾郎絜之同返貴陽至十月十一號復赴麻哈中途聞有土匪搶刧鄉鎭華官劉姓者飭差役來迎意欲代謀保護費君以來差不甚明白辭覆不往逮抵麻後忽有武弁劉某聲言教堂藏有軍火帶領多人强欲入堂搜查勢甚洶洶費君未肯聽其進門後經堂中華人放令入內四處搜索並無軍火費君以其地不可安居卽束裝仍返貴陽於十一日四號携帶華人二名偕同前赴尙未行抵府城突來土匪數人手携軍械攔路行刧同伴一華人首先被斫費君奮身救護亦被刃斃餘一華人幸得逃逸將目擊教士被害情形稟報重慶英領事現已照會地方官從速查辦矣按費君當時如跳身走免未必卽喪匪徒之手乃以廻顧同人義不獨活慷慨氣誼洵足嘉也譯字林西報

太守赴申　○揚州府沈筆香太守因新　簡浙閩制軍許筠庵大宗伯陛辭出京道經滬上夙有年誼又屬同鄉於二十三日乘坐官舫出境迎迓昨已將府署公事飭委首縣代拆代行矣

瓜洲防堵　○江都縣屬之瓜洲鎭爲長江入內河最要口門有水師總兵駐節扼守昨奉劉制軍密札略謂外洋兵艦游弋長江除咨湖廣張香帥聯絡防禦外該鎭職司統領務宜加意防堵不得因循懈悞故高軍門親督水師弁兵認眞巡緝用示嚴加防範之至意爾

開弔誌盛　○昨報紀江都轉之五公子靈柩到揚一則茲於二十二日在天甯寺開弔地方文武印委各官及紳商戚友咸往弔唁素車白馬絡繹於途江都轉答拜如儀愈見謙恭下士也

操防認眞　○揚州營袁參戎試畢回轅曾登報首近因冬防責重北來流匪甚多遵奉督憲來文嚴飭標下健兒逐日訓操分別賞罰城內各卡棚夜必親往抽查所管十城門又督飭哨官詳細稽巡毋許流氓入城並於最要之東關鈔關二城門添派兵丁以資彈壓云

訪拿地痞　○揚州保甲總局訪案告示向皆視若具文今王觀察復蒞是差出榜訪拿若輩以爲循例故拆棺打降怙惡不悛教揚茶肆之中尤爲淵藪今午王季棠觀察易服親查有悪貫滿盈之地痞爲觀察拘捉入署一時觀者如堵咸謂天網恢恢陰誅與陽律無二致云

浙水官場紀事　○浙省杭州府屬之昌化縣知縣缺前奉藩憲飭委候補縣劉祝頤大令椿祺署理幷卽詳撫咨部以卽蒞縣張漢章明府縉雲請補現已接奉部覆照例核准茲於月之二十五日奉惲方伯懸牌飭令張明府卽赴昌化本任明府稟知叩謝後當隨整理行裝預備執事涓吉履新大約於一陽節屆時定可駛蒞任次矣○浙屬蟹浦厘捐局委員潘二尹誠志現値瓜期已屆應須交卸茲奉藩憲札委杜參軍鍾駿接辦參軍詣轅稟知叩謝後當卽赴蟹到局移交接代矣又臨浦局百貨厘金捐務向由州縣承辦頃亦奉惲方伯亦於月之二十五日下札飭委蔣馨如明府紹琬辦理惟明府現當之絲綢緝私一差諒須另委幹員接充矣○浙江省垣十月分期滿之各段分巡保甲委員茲奉丁潛生廉訪分別下札飭委計如　候補縣丞劉二尹　上一段　府照磨張參軍樹人艮山門　巡檢秦少尹耀章上四段　府經歷張參軍天模湧金門　典史淩少尉棻雲居山均接奉札飭稟知叩謝互赴差次上巡矣

山長聘定　○杭州詁經精舍係昔年阮文達公所創專課經古爲浙省各書院之冠按月官師各試一課膏火加獎亦極豐厚故杭省才富家寒之士類多藉此爲生屢年以來肄業諸生中之功深養到聯步靑雲直上干霄者不知凡幾嘉惠士林實非淺鮮山長兪曲園太史蔭曾屢次辭館均被撫憲勉留本年改送明歲關約時太史因春秋已高心神目力不能如前決意堅辭撫憲亦未便再留當隨繕約備聘派員與監院同赴甌郡瑞安敦請王漱蘭侍郎來就已亥山長之席刻已奉侍郎允許准明春二月甄別後蒞省到館兩浙多士又幸得春風化雨之施於無旣矣

盤核倉穀　○浙省便民豐稔及府仁錢官民義社等各倉積穀前於夏秋米價騰貴時曾奉上憲酌撥碾糶設廠平糶近屆新穀登場當隨四出採辦還各倉等因前已迭紀本報現下永濟倉之穀刻已如數歸淸約共連前有萬餘石之多當奉藩憲派委候補知縣周大令諧駐倉監管幷於廿五日會同李明府及紳商人等公同盤核較量一周仍復按廒封儲編列字號隨時查閱以防霉爛而備災歉之需現復另委楊大令正昌赴尖山等處稽查米穀以重民食耳

有功必賞　○駐蘇採訪使函云太倉州屬瀏河塘工於今春告竣後卽奉察以首勷厥業奉　賞加二品頂戴各憲督誌前報茲悉現任太倉直隸州蔣直刺體梅亦於此次隨同督率聿著勤勞故亦奉諭旨以知府在任候補又縣丞葛炳庚二尹亦爲當時差委得力人員故得仰邀議敘俟補缺後以知縣用已奉　旨依議迄今直刺等奉到飭知遵卽赴轅叩謝而同寅故舊之往賀者亦俱異常忙碌云

軍門謝壽　○蘇友郵筒云江南提督李壽亭軍門於本月念五日駕蒞蘇垣胥門外大碼頭曾常兩參戎均率領麾下健兒預於埠頭恭迓軍門一概擋駕旋卽乘輿入城赴蘇撫轅投刺德大中丞卽延入花廳茗談良久然後興辭而出分赴各當道拜謁如儀聞軍門此次來吳係本月中軍門壽辰蘇垣各官紳餽送壽儀及赴松拜祝者日繁有徒故特晉省拜謝云

總巡瓜代　○蘇垣西路總巡孫寶穀大令輔臣自去冬由前臬憲升任閩藩吳廣庵方伯札委辦理迄今一載尸値瓜代之期應令撤回遴員接辦業由現署臬憲朱竹石廉訪查有候補知州趙嶼秋刺史謹琪精明廉幹爲守兼優現令往承其乏隨於本月二十七日下札飭知刺史奉到憲檄卽詣轅謝委候涓吉到差視事矣

命案誌疑　○蘇垣盤門內瑞光塔一帶地曠人稀素有冷僻之稱自靑陽地開埠通商後始有游人假道於此雖不似前之冷落然地方空闊四無居鄰頗有匪徒匿跡覊徑剝衣之事時有所聞前日淸晨有人在此經過瞥見有一年輕男子倒臥道旁滿身血泊似係受刃傷斃命者當卽告知該圖地保赴吳縣稟報賴邑尊准詞立卽督同仵作往驗見有刀傷數處委係被刺身死惟不知誰下此毒手乃命地甲先行棺殮發壇標識俟訪拿凶手到案再行核辦聞該處居民傳述死者向作短路匪類此次想遇大刀者遂致殞命也又聞係仇家所殺議論紛歧不知誰是須俟獲到正凶研究眞情方能水落石出也

鉅盜疊獲　○蘇垣各防營管帶近來時獲鉅盜前日復經現駐梨花里之飛划營砲船哨官董子文在該鎭擒獲鉅盜袁善

張蔭慈兩名鞫詢之下均供出犯案纍纍前月廿六夜又在吳江縣所屬之積水港地方糾衆打刼港民丁煜家銀錢衣飾約值千數百元瓜分而散薫弁得供當將袁張二盜解至省垣聽候究辦至昨日又經巡緝快船營管帶宋誠齋遊戎部下兵丁在該處捕獲張有福一名詢亦係此案正盜乃亦派兵護送解蘇臂寄縣禁聞須一併解送吳江縣歸案辦理也

米價又增　○蘇垣自入秋以來雨暘時若四鄉農田共慶豐收市價故得日漸平減自上月中旬新米入市糙粳每石僅糶英洋三元以內最上白米每石亦祇吾佛四尊不意至本月二十五日米市中大漲糙粳米每石竟增至七八角白米亦隨之並漲三四角識者謂此次價漲皆由米儈偸運出口圖博厚利所致安得賢有司設法查拿使升斗小民馨香頂祝哉

水販游街　○世之最可惡者莫如臺基水販此種淫惡老嫗但知惟利是圖不顧人家名節往往青年婦女被其引誘遂致身落火坑終其身無出頭之日雖經賢有司屢次嚴懲無如若輩視爲利藪終不肯改即如蘇垣近來嚴辦臺基自陳王氏費顧氏游街後淫風爲之一靖詎前日復有慣作水販之曹吳氏曹顧氏兩嫗屢次販賣婦女犯案纍纍現又誘拐某姓家童養媳販入娼寮當被長洲縣汪瑤庭大令訪聞飭差將兩嫗及其姘夫某甲一併簽提到案判各鞭責數百下復令游行六門以示懲儆

火警詳情　○閶北火警一節曾誌昨報茲又據訪事人報稱火起於歸仁里羽士黃掌掌之平屋及第七百六十三號門牌南人王鎮安綽號小冬狗家旋即延及比隣六十二號之女工秀雲及六十一號房屋又竄至對面六十九七十號以及方姓樓房一經幸經英法美皮帶車星馳到場竭力灌救始得息滅是役也共燬房屋六閒又以巡捕房近在咫尺探捕彈壓認眞尚無匪徒搶火情事云

蟻媒宜究　○蟻媒趙興順廣陵產也平時專在本籍拐販良家女子來滬售賣與花烟間爲妓遂積得造孽錢無數居然面團團作富家翁模樣旋又在某處開設南貨店因此家計愈豐前日趙至英界平和里雉妓高小桂子處裝作狎客僞稱與妓乘坐馬車出游妓初亦不疑其有他意旋忽被載至虹口某甲家意圖價賣始得知覺遂哭鬧不休趙恐被捕房查知當將該妓放歸己即借端逸去此種蟻媒最爲風俗人心之害未識捕房中亦有所聞否

軍犯發回　○張少卿曩因與錢伯升糾衆械鬬由南匯縣獲案訊實擬定軍罪發配潼關近由南邑尊汪明府派差押解首途道經中江過站寄監奉本縣王欣甫大令加文起解各情曾詳本報茲悉張少卿由差押解至嘉定縣知上站業已冰斷難以進發故由嘉定縣備文發回昨日抵滬奉王大令諭飭收禁聽候發回南匯核示

戲言肇禍　○滬南篾竹街篾竹匠朱錫榮前向張錫帆借得洋五元於前日偕楊和尚張叙叙詣張處還洋詎張適他出朱等即至茶肆守候若戰之下朱忽言張既不在當先將楊和尚開刀不料隔座亦有名楊和尚者聞而大怒以朱侮己向之爭執又邀集羽黨五十餘人向朱尋衅朱亦邀數十人與之對敵互有損傷繼復同至新馬路聚吃講茶雖人出場排解未知作何結局也

愍不畏法　○上縣海內監犯劉道士現在監中充當大籠頭目昨由同監犯人于香全馮保林王阿狗周小順寶尋四犯向之爭奪不遂以致兩相毆打看役禁卒喝阻不依祇得禀報縣主王大令大爲震怒立諭捕廳蔡少尉升堂提于馮王周四犯至案研訊之下以其愍不畏法判各責三百板還禁

流氓就獲　○本埠流氓之多甲於他處固已無人不知其最爲兇橫者則爲已故惡丐陳子明之黨羽平時作惡多端幾難枚舉前晚又結黨至洋涇浜蘇鄉某航船上硬將船內所有物件攫搶一空舟子知不可以理喩急欲喊救若輩又膽敢恃刀恐嚇不敢聲張祇得任其所爲俟其去遠始至英捕房投報捕頭派探捕兜拿之際該黨又紛紛竄入法界當被法巡捕在橋堍攔住該流氓等始無路可逃由英界探捕拘去五名想須解堂嚴懲也

願作烏龜　○奉賢縣人吳陳氏於本年五月間由籍潛逃來滬與唐盆卿姘識嗣由其姑吳謝氏偕子阿美至滬尋訪偶至小東門外登樓萬里春茶室啜茗適與相遇以踏破鐵鞋無覓處得來全不費工夫不禁大喜立將該男婦扭送法捕房解堂朱明府研訊之下以唐誘姦有夫之婦法難寬貸遂判枷一個月俟期滿再責二百板吳陳氏背夫私逃亦有不合判着掌頰二百下鞭背一百下即當堂着其姑及本夫領回管束在案詎該氏自經領出後其夫即串同白螞蟻某甲將氏押入小東門外某花烟間爲娼當得身價洋六十元以七年爲期乃該氏究係良家婦女迎新送舊頗不擅長致時遭搗婦凌辱氏以不堪其虐欲遁無門現擬投赴琴堂喊控以期得脫火坑按氏雖咎由自取而其夫忍心害理願作烏龜亦可想見又何氏之不肯安於室也

蘇藩轅抄　○十月廿三日候補道錢志澄蒙加二品頂戴　新任鎭江府許葉芬禀辭赴任　調補吳縣朱秉成辭赴常熟會算交代　同知倪啓佑轉假一天　沈金午辭赴太屬催地丁並昭信銀兩差　李樂耆由車坊厘局來　茲銷驗收新陽河橋工程差即辭　管帶蘇防前營正任常州右軍守備徐誠檀銷假辭赴宜興　巡檢莫源中廿二年冬防案內一次廿三年夏防水巡案內三次謝記功　主簿雷星樵鸞廿三年夏防案內蒙給予勞績班前先委署一次記功二次○廿四日同知倪啓佑一天知縣郭寅階二天均轉假　程錫熙銷假錢浦三天林士菁五天均請感冒假　即傳府經周紹棠府照王家梁縣丞汪德泉葉漢霄巡檢龍燦雲從九徐鍾毓程繼濂七員奉傳進署甄別考試

水販可殺

揚州灣子街石牌樓口開膏坊雜貨店之趙興順年三十餘貌似生意人素爲蟻媒將良家女誘串賣入野鷄花烟館藉得造孽錢竟成小康昨忽覓想天開將平和里高家小桂子騙坐馬車看戲拔至虹口小柱熟客處意圖價賣並勒小桂親娘筆據一紙幸小挂知機吵鬧將欲鳴捕趙不得已將女放回筆據仍揹勒不還並有一女與蟻媒談三合與南新街仍不滿意又想發橫財有捕務之責當盡法懲之水販現住四馬路鴻義園及裕康錢店樓

不平人衆公具

新開廣存心洋藥烟膏

本號開設英界石路北首香粉弄口朝東石庫門內揀選眞莊大小洋藥廣州南頭生膏煎熬清膏挑出每洋九錢陳膏連灰一兩一錢公膏一兩二錢平頭格外加重洋藥零折照市擇于本月二十四日開張如蒙賜顧格外克己以廣招徠

滬北新開大成棧

本棧開設四馬路石路中官房客棧俱全具床鋪南北飲食潔淨貴客賜顧請移玉可也官房每位錢二百四十文客房每位二百文

本棧主人告白

禁烟會捐欵清單

本公會創設禁烟會蓋萃集各國醫士論說共百餘函譯成英文刊印萬本送呈英政府妥爲議禁計譯印資本約二千兩之譜似此巨欵實難驟集是以不得不設法勸助今承李君聯僊捐洋五十元張君弁羣五十元徐君硯耘五十元鄺君三十元金君壽萃二十五元金君沁園十元鄙人等敬領之餘深幸諸君子樂善好施襄成盛舉用登報章能誌仁德後有捐助卽送三馬路禮拜堂美教士衛特立處可也隨時續報以冀俾衆周知云爾

美國教士杜步西　醫生柏樂文　同啟

泰豐提莊各當滿貨零售

本莊在棋盤街同芳居後第一弄石庫門內向售各當滿貨粗細皮襖夾綢衣珠表玩器銅錫古件因存貨甚多以致各客城鄉衣莊均已停辦爲此格外削碼減價零售每兩實錢五百文定價劃一童叟無欺凡士商如欲購置者樂得便宜幸勿自悞特此佈聞

新開仁大提莊

本莊轉印各界各當原典滿衣服發各店因去冬曾設門莊零售蒙賜顧諸君頗稱公道幾於應接不暇今夏因各當均未開印存貨寥寥暫設交易處在印貨蒙已到齊分別等次擇十月念八開市特上等綢緞皮棉夾單男女時式原當各衣仍留門莊設櫃零售其餘各貨照舊批發並定做時式新衣定碼照本格外克己每兩仍收七角劃一無扣恐未週知特此登報請諸君移玉採擇便知貨高價廉蓋本莊欲廣招徠非徒以空言讚美也

英租界三茅閣橋東首沿浜第一條弄口仁大提莊特白

便宜公司告白

本公司現有各行發來餘貨甚多暫爲拍賣兩個月取現交金表銀表打簧表銅鐘石鐘木鐘皮鐘殼大小八音吹簫洋琴各樣留聲機器電氣電燈電氣鈴得律風電線以及洋廣貨等另拆零批均皆照碼無扣非比別家多名曰減價實以圖一時荒騙本公司決無此弊諸君一見便知其言之無謬也本公司設三茅閣橋北首擇於十月十二日起特此布告

大東輪船公司告白

本公司輪船快捷照應周到規矩正大已在人耳目無須贅述

蘇申逐日往來申杭隔日往來定期無悞

裝運貨物格外克己貴紳商客賜顧爲盼○上海總局設在鐵大橋西首○分局設蘇州盤門外吳門橋北堍○分局閶門外太子碼頭○杭州本局設拱宸橋○分局湖墅左家橋○城內淳佑橋直街悟空寺間壁◎嘉興代理局設端平橋

寄售菽園三種

菽園贅談十四卷庚寅偶存詩一卷壬辰冬興詩一卷合之爲菽園三種係閩中海澄邱孝廉菽園所著是書考證詳賅通發揮精透博綜羣書間參西學爲近今著作家所不可少得者寄存本館代售每部實價洋一元如蒙惠顧者請至本館帳房可也

本館代啓

利康號

現有續到新奇甚多花色玩物不及細載定價克己批發更廉

本號開設英大馬路巡捕房間壁自來洋廣雜貨鐘表洋琴新式保險吊燈洋燈時式水鑽鈕扣花邊香水香皂洋傘絲巾絨毯各種新奇玩物呂宋茄門雪茄香烟密臘烟嘴洋刀皮夾千里鏡眼光鏡各種鉛筆墨水藍貨凡蒙紳商賜顧以及各貨零躉批發請認明本號招牌爲記是荷謹先行摘錄鐘表價目數種於後　鼠尾鐘每只四元五角打簧鐘每只三元八音鐘每只四元花磁擺鐘每只四元金角夾金表每只二元五角方打簧一角四分各種異樣掛擺鏡面鐘花色甚多不及備載價甚便宜諸認明本號招牌爲荷此佈

英大馬路泥城橋東首利康號啟

上洋只此一家　開設四馬路中市海天春對門

姑蘇稻香村

蓋自四時更流萬物化造五色備五味甜酸苦辣鹹此那人傑地靈莫非天性之自然精工細攷佳製玫瑰棗泥猪油年糕特聘泗安名司備製玫瑰元蔴葷素酥糖剔選玫瑰水炒瓜子花露松仁十景名糖官禮細巧蜜浸糖菓按時全備以招遠商庶不致悞

稻香村主人謹識

瞿……三……公……

……局力自理八兩價洋一元在……

身價洋六十元以七年爲期乃該氏究係良家婦女迎新送舊頗不擅長致時遭搗婦凌辱氏以不堪其虐欲遁無門現擬投赴琴堂喊控以期得脫火坑按氏雖咎由自取而其夫忍心害理願作烏龜亦可想見又何氏之不肯安於室也

蘇藩轅抄 ○十月廿三日候補道錢志澄蒙加二品頂戴 新任鎮江府許葉芬稟辭赴任 調補吳縣朱秉成辭赴常熟會算交代 同知倪啓佑轉假一天 沈金午辭赴太屬催地丁並昭信銀兩差 李樂善由車坊厘局來蘇銷驗收新陽河橋工程差卽辭 管帶蘇防前營正任常州右軍守備徐誠檀銷假辭赴宜興 巡檢莫源中廿二年冬防案內一次廿三年夏防水巡案內三次謝記功 主簿雷星樵謝廿三年夏防案內蒙給予勞績班前先委署一次記功二次○廿四日同知倪啓佑一天知縣郭寅階二天均轉假 程錫熙銷假錢浦三天林士菁五天均請感冒假 卽傳府經周紹棠府照王家梁縣丞汪德泉葉漢霄巡檢龍燦雲從九徐鍾毓程繼濂七員奉傳進署甄別考試

水販可殺

揚州灣子街石牌樓口開膏坊雜貨店之趙興順年三十餘貌似生意人素爲蟻媒將良家女誘申賣入野雞花烟館藉得造孽錢竟成小康昨忽竟想天開將平和里高家小桂子騙坐馬車看戲拔至虹口小桂熟客處意圖價賣並勒小桂親娘筆據一紙幸小桂知機吵鬧將欲鳴捕趙不得已將女放回筆據仍措勒不還並有一女與蟻媒談三合隻與南新街仍不滿意又想發橫財有捕務之責當盡法懲之水販現住四馬路鴻蘭園及裕康錢店樓 不平人衆公具

新開廣存心洋藥烟膏

本號開設英界石路北首香粉弄口朝東石庫門內揀選上莊大小洋藥精製廣州煎膏發客濟膏挑光每洋九錢陳膏連灰一兩一錢二兩二錢平頭務外加重洋藥零折照市擇于本月二十四日開張如蒙 賜顧務希格外是以廣招徠

上洋新開大成棧

本棧開設四馬路石路中官房客房俱全且床鋪新潔南北客商 賜顧請移玉可也官房每位錢二百四十文客房每位二百文 本棧主人告白

禁烟會捐款清單

本公會創設禁烟會萃集各國醫士論說共百餘篇譯成英文刊印萬本送呈英政府妥爲議禁計譯印資本約二千兩之譜似此巨欵實難驟集是以不得不設法勸助今承李君聯僊捐洋五十元張君弁臻五十元徐君硯耘五十元謝君三十元金君壽萃二十五元金君沁園十元鄙人等敬領之餘深幸諸君子樂善好施襄成盛舉用登報章藉誌仁德後有捐助卽送三馬路禮拜堂美教士衛特立處可也隨時續報以冀俾衆周知云爾 美國教士杜步西 醫生柏樂文 同啟

泰豐提莊各當滿貨零售

本莊轉印外界各當原典滿衣服發各店因去冬曾設門莊零售蒙 賜顧諸君頗稱公道幾於應接不暇今夏因各當均未開印存貨寥寥暫緩交易兹在印貨業已到齊分別等次擇于月念八開市特此上等綢緞皮衣男女時式原當各衣仍留門莊設櫃零售其餘各貨照舊批發並定做時式新衣定碼照本仍以七角劃一無扣恐未週知特此登報請諸君移玉採擇便知貨高價廉蓋本莊欲廣招徠非徒以空言讚美也

新開仁大提莊

本莊在棋盤街同芳居後第一弄石庫門內向由同行批發新印各當滿貨粗細皮襖夾綢衣珠表五金鐘錫古件因存貨甚多以致各客城鄉衣莊均已停辦爲此格外削碼減價零售每兩實錢五百文定價劃一童叟無欺凡紳商如欲購置者樂得便宜幸勿自悞特此佈聞

便宜公司告白

本公司現有外行發來餘貨甚多暫爲拍賣顧但月內取現交金表銀表打簧表銅鐘石鐘鐵鐘木鐘皮鐘殼大小八音吹簫洋琴各樣留聲機器電氣電燈電氣鈴得律風電線以及洋廣貨等另拆售均照碼無扣非比別家之名曰減價實將僞亂眞以圖一時蒙騙本公司決無此弊請諸君一見便知其言之無謬也本公司設三茅閣橋北首擇於十月十二日起特此布告

大東輪船公司告白

本公司輪船快捷照應周到規矩嚴正客人已在艙耳目無須贅述 蘇申逐日往來申杭隔日往來定期無悞 裝運貨物格外克己貴紳商客賜顧爲盼○上海總局設在鐵大橋西首○分局老閘橋北堍○蘇州本局設盤門外吳門橋北堍○分局閶門外太子碼頭○杭州本局設拱宸橋○分局湖墅左家橋○城內淳佑橋直街悟空寺間壁◎嘉興代理局設端平橋

寄售菽園三種

菽園贅談十四卷庚寅偶存詩一卷壬辰冬興詩一卷合之爲菽園三種係閩中海澄邱孝廉菽園所著是書考證宏通發揮精透博綜羣書閻參西學爲近今著作家所不可多得者寄存本館代售每部實價洋一元如蒙 惠顧者至本館帳房可也 本館代售

利康號

現有續到新奇甚多花色玩物不及細載定價克己批發更廉

本號開設英大馬路巡捕房間壁自來洋廣雜貨鐘表洋琴新式保險吊掛洋燈時式水鑽鈕扣花邊香水香皂洋傘絲巾絲襪各種新奇玩物呂宋茄門雪茄香煙密臘烟嘴洋刀皮夾千里鏡銀光擺鏡各種鉛筆墨水等貨凡蒙紳商賜顧以及各處寄貨批發請認明本號招牌爲記是荷謹先行摘錄鐘表價目數種於後 魚尾鐘每只四元八音鐘每只四元花磁面擺鐘每只四元八角夾金表每只二元五角方打簧鐘每只三元一角四分各種異樣掛擺鏡面鐘花色甚多不及備載價甚便宜諸認明本號親看方信不誤 英大馬路泥城橋東首利康號啟 此佈

上洋只此一家開設四馬路中市海天春對門 姑蘇稻香村

蓋自四時更流萬物化造五色備五味甜酸苦辣鹹此郡邑之生知百菓蕊產得乎天地之精氣也那人傑地靈莫非天性之自然精工細致佳製玫瑰棗泥豬油年糕特聘泗安名司備製玫瑰元宵蔴葷素酥糖剔選玫瑰水炒瓜子花露松仁十景名糖官禮細巧蜜浸糖菓按時全備以招遠商庶不致悞 稻香村主人謹識

耀華主人祕製戒煙糖

局力自理八兩價洋一元在大馬路拋球場東首耀華照像號發兌四馬路杏花樓香港南昌號漢口花樓同昌寄售

王瀛洲相命

余自幼篤嗜相命徧遊名都巨省負笈從師不辭辛勤者歷有年所鈎隱索玄無微不彰凡叩門問吉凶者一一皆中若合符節豈余命相之神耶非神也蓋窮理以明數不敢任欵而畔理耳茲留滬上見臘心喜故躍躍欲試雖一才一藝不足以炫耀世目然告人以趨福避禍使小人不敢徼倖君子自能安命此亦指迷之一道云爾賢之高明然乎否乎○相談氣色二角命貲五角○寓寶善街登豐棧內

上洋泰昌新到閃地新樣牡丹花緞已到號絲絨海虎絨

兼到新樣緞地提花絲絨水浪銀鎗絲絨閃亮平素絲絨柳條花條絨異樣鮮豔洋花縐紗水浪對花綢緞閃條長毛法蘭絨條條條法蘭絨蟹菊芙蓉花絨雙幅洋花羽紗素色別緻衣料各種新花布泛閃光牛奶絨邊顏色硬子鬚頭綠邊顏色大小蝴蝶水占大小樹葉長圓水占海虎絨夾毯絲絨花毯以及閃光像珍珠百花香水香皂鍍花白巾時花絲巾一切洋鐵料器新到各貨甚多不及細錄凡蒙紳商賜顧價值格外公道此佈 本號開設英大馬路中五雲日昇樓東首轉角洋房便是

中國通商銀行催換股單息摺

茲啓者本銀行所給便條之股摺股單業已填好望卽持條來行換取所有前給股收單亦望各股東卽來掉換更換條兼收利息俾得趕緊填寫約一禮拜時卽可取換股摺股單此特此知照年內調齊勿遲誤再尚有電報局名下代股未會填好日後填好再當登報恐閱報者誤會用特聲明

商辦廈門南太武金永和煤礦公司告白

本公司設在英界芝罘路北泥城橋東首兩處星如願欲附股者請至本公司面議可也

半顛僧命相如神

半顛僧泉寺禪師昔年曾在都中與名公鉅卿相往來凡與人參命理相氣色課吉凶力辭名當年休咎談言微中應驗如神朝中人士咸以神僧目之嗣以酬酢憚煩雲遊寰宇僕僕風塵上重遂力辭其掛名術數彈指二十餘春功行海內茲航普渡至今化商往來道經滬上者猶莫不踵門相請爰俾充天下才森此逐利之舉迴判天淵易曰知幾其神毋乃僧之謂乎諸君子心有疑難或自占一決或書命課寄申則鼓常善街中市榮錦里◎天寶棧 惠購嘉道升授安徽按察司聯仙衡啟

德昌厚綢緞洋貨呢羢南首草價自售

本爾昔年濟貨算售早蒙賜顧者咸稱便宜今又逐日新出應時各色綢緞棉衣羅衣及粗細皮襖因滿貨太多故減價出售定價每兩實洋一元老少無欺備本廠房無分故另擇本號之南打狗橋之北鎮德元館隔壁設廠零售價廉無外欠銀錢等情如蒙 惠顧無切現交 麥家圈德昌厚告白

新輯華英進階初集

華英進階一書卽係今英國特設博通西學名儒詳譯西文旁加華字句語即可易曉註解亦精細無微不至蓋欲習華洋者易於揣摩速於進境實爲華人習洋文之要書前曾輯華英初階成書以來購者絡繹不絕續輯此編凡二十二號甚是一集亦已付印卽日出書此書本館代售每本實洋三角五分批發尚可從廉藉廣銷路西號先付書價原局帶回 上海棋盤街蘇報館◎美華書館◎格致書室◎求是書院◎杭州崇信書塾◎寧波江北岸書館◎各處英華書館代售書室及各處求學書館上海圖書集成印書局代啓

清大興春記茶食老號

只此一家 並無分出

本號開設上洋數十餘年向係不惜工料久已四遠馳名邇因滬濱茶食店鱗次櫛比而貨貌雖如不格外考較何以別夫高下是以各貨更加揀選用其盡善盡美以精益求精細心監製各種滿漢茶食官禮細點人物雲片松子仁月餅杏仁桃酥洋蛋餅桂花夾沙蛋糕松子玫瑰夾沙年糕門聘百菓素糕松子玫瑰酥糖花糕蘇糖寄淋澆切玫瑰寸金桂花皮糖玫瑰杏仁桃肉松子冰糖香糕美味五香熏魚雞酥飽肥嫩鬆湖青魚鬆蛋鬆重陽選子茶食官點一應俱全凡蒙紳商賜顧認明法馬路紫來街口本號招牌庶不致誤

合豐衣莊真不二價

本莊開設棋盤街中歷有四十餘年專辦各省綢緞顧繡皮貨定製時式男女蟒袍衣服選料加工近來租界衣庄甚多折扣高低不一往往買客受欺本莊自己丑年爲始劃一不二價每兩實洋七角倘蒙貴客光顧者始知價廉物美並不合式包退回換

村井紙烟公司新到上等香烟

啟者本公司選辦孔雀牌香烟久爲馳名賞刻選到八哥牌烟其味清和食之可能解渴兼避一切汚邪之氣樂家瑯琊批零拆均 歸移玉駐三洋涇橋村井公司帳房

上海石路中老百花洲晉記香粉號遷移北首

本號向在天仙戲園對門現遷移北首坐西朝東新造洋房門面先行交易擇於十五日開張專辦各式五彩水占巧札新樣奪目全副頭面及新式時花精製燕脂香粉花露香水香皂新到大小浪珠銀水粉擦牙粉齒香粉生髮油露香油香茶花香等各種香水香皂新到大小浪珠銀水粉擦牙粉各種發如蒙賜顧一概公道請認明招牌無悞○代辦洋貨公司大小浪珠銀水粉擦牙粉 每元小匣二元 批發 各

王鈞集初刻後附淞濱四豔小影傳贊

林陸金張四校書創建花塚所得詩文至上月念二載止是爲初刻 後附耀華所拍創辦四校書小影 每分連二刻三刻取洋一元本埠持初刻來取外埠各給憑單購初刻紙面六角 凡詩文選入二刻者俟二刻告成再行致送 外埠郵費自給 本舉在本館及蘇報館四馬路大吉樓拋球場戲鴻堂兩扇號出售

開墾山田　○日本北海一道曩多林木而少耕植之田自設立道廳區分縣治置開拓使官移民墾種日臻繁庶而林木漸稀矣邇經地方有司詳細調查從明治二十七年以來歷經增墾地畝減少山林比較數目備列於下計二十七年石狩後志渡島膽振天鹽五國境內向有官林四萬四千四百七十七町步二十八年日高根室兩國共有官林七萬五千八百二十四町步二十九年石狩後志渡島膽振及北見五國所有林地一萬零二百二十二町步三十年石狩以下四國祇有一萬八千三百九十一町步本屆三十一年八月迄查得石狩國境官林二萬八千九百六十町步渡島國境八十二町步膽振國境三千六百三十町步釧路國境六千六百六十六町步石見國境四十三町步天鹽國境四千町步統計官林祇四萬三千三百八十二町步矣

勒贖又見　○惡丐小黃牛羽黨專在新閘一帶逞凶攫物橫行不法前由英捕房飭探獲到該黨小虎金小常州等解堂嚴辦後若輩始稍知斂跡近以日久玩生更肆兇橫致拔人勒詐情事幾於無日不有前日上午十點鐘時又有白作帮流氓混名猪漢福生者糾同丐黨小夜壺小雨生小三福小榮福等四十餘人各執刀械至北泥城橋堍近水樓茶館將鄉人顧榮榮拔往新馬路南首義塚附近勒詐洋五十元並酒筵十席當爲新閘巡捕營巡街捕所見稟明應捕頭帶領通班各巡捕前往拘拿若輩始一哄而散事後由顧投報巡防局請爲拿辦

縣訊毆傷斃命案　○今夏據湯記昌投上海縣報稱叔父湯世和因摘瓜遭顧甸生毆斃請爲驗究當經前邑尊黃大令詣驗訊供各情迭詳前報前晚復經新邑侯王欣甫大令升堂研詰先據地保李咸海供六月十九日聞湯世和因竊瓜被顧甸生毆傷往觀無恙報知渠姪紀昌昇回延至廿一日湯即身死報由前縣蒞驗是實湯記昌供叔父被顧毆斃望乞伸雪尸妻湯方氏供小婦人在外帮傭聞耗赶回已經斃命求電官醫王舫臣供十九日由李咸海邀往因見世和傷重不允開方後李再三情商始爲立方而返至念一日即傷重而亡至爲何人所毆實難深悉求鑒顧甸生供六月十八晚有一人在瓜田食瓜詢之據云姓沈名毛毛小的當時並未毆打二十日小的往青浦完糧廿四日回家言湯世和被小的毆傷而死次子阿祥已被拘縣並有尸屬多人來家打毀門窗攫去衣服銀洋不少今到案之地保寔係沈阿多並非李咸海前因借洋挾嫌致被誣指乞宥顧阿祥供詞與伊父相同大令得供判將顧甸生顧阿祥收押餘人叱退聽候再核

移提搶犯　○陳阿林何寶生李清鳳等四人前因搶奪各米行裝運米石由捕拘送英公堂訊明枷責在案日來南市各米行以陳等藉端攫米實屬不成事體因投上海縣稟請移提到縣重懲以儆效尤王大令准如所請即於昨日派差赴英廨將陳何李等四犯帶縣諭令看管候究

候緝羽黨　○著名流氓混名大頭全全即水菓全全專以糾黨向人訛詐爲事被其害者業已指不勝屈前日爲總巡戴子勵明府訪悉飭差拘案提訊之下判責一千板枷號一月一面聽候緝拿羽黨到案再辦

同赴泉臺　○南市王家莊頭船戶楊榮發前晚與同業阿松因爭奪生意彼此揪扭毆打當經旁人勸散詎楊回舟後昨忽氣絕身死現聞尸族定欲到縣控告請爲伸雪云○滬南協仁米店學徒時阿二因在王家碼頭竹笆內賭負難歸於前日吞烟自盡誠可慘也

琴堂絃韵　○同康仁康德盛三錢莊在上海縣控徐關元圖賴往來銀兩一案前晚由邑尊王大令提訊三莊遣夥施春榮王福生何壽卿投案同供徐關元所開之藥材行與各莊往來被欠銀陸千餘兩今該行已經倒閉向追不還因此扭案乞究徐供小的所開之豐泰恒藥材行因虧折倒歇所欠莊銀數目相符求請寬限清理大令得供判將徐交差限十日料理遲則干咎○家丁甘福生在縣控陳昌金圖吞銀兩等情前日亦由大令提訊甘福供家主因見莊夥陳昌金性頗誠實托其代做地皮生涯當付與銀二萬兩近向詢問據云銀皆虧耗殆盡爲特控追陳昌金供紹興人向爲錢業甘姓托購地畝計收銀二萬兩當年即虧去陸千兩又花去費用五千兩纔思另謀他業以圖恢復亦然折貲以致本銀毫無目下祇有八仙橋田十餘畝並生財等是實大令以陳所供難信判令交差迅將田畝生財指交稟候再奪

英晚堂案　○桂芳里林梅雲被鴇母覇阻從良即赴英廨喊控經鄭瀚生大令判着該妓生母到案具領昨日林李氏與王石菴投廨稟示鄭大令即升座提訊林梅雲供小婦人愿與王石菴爲室求請超豁感恩非淺王供長洲縣人向爲土行生意愿娶林梅雲爲繼室求請恩斷林李氏供原籍九江前日抵滬小婦人一時無奈遂將生女梅雲押洋數十元今王姓欲娶爲室女兒既已情愿小婦人亦當具結大令得供之下准判林梅雲嫁與王石菴爲室兩造當堂具結領回王叩謝而退○費包探前日解送劉桂法與邵金培欠洋糾葛一案至廨當晚亦經鄭大令訊問劉供南京人在治開設同發衣莊結欠宏大押舖主邵金培往來洋六十元邵即將小的之衣服物件搬取一空因此報捕求究質之邵金培供上海人劉欠小的洋一百三十元屢次向索不還前月付下同發本票銀七十兩作洋九十四元至期往收依然延約不付由郁寶仁爲保郁供劉桂法確係欠邵金培洋一百三十元由小的作保是實大令判着邵金培所取之衣物飭原差檢點明白交邵金培暫爲具領劉桂法限三天內措還洋一百三十元

英廨紀事　○蘇州府彥詠之太守昨日道經上海暫駐於某客棧內當上岸時雇喚扛夫搬運行李旋因爭索扛力竟將太守辱罵太守大怒立飭家丁將扛夫陳阿鶴蔣金榮戚紹桓片送英廨請懲值日差據情稟明鄭大令飭着押候訊究○病民周吉生李法富橫臥在路由二百三十二號巡捕送廨聲請安插奉飭函送棲流所安置

美界捕房紀事　○小竊張阿桂專在各碼頭竊取舊鐵爲事昨又竊得數十磅携出銷贓爲巡街華捕查見拘入捕房捕頭飭押候解辦○前晚有某甲乘老閘橋北首歸仁里起火時在彼攫得皮箱一只正欲逃逸被巡捕瞥見當場追獲拘解捕房奉諭押候究○甬人周月初前晚行至美界西華德路某姓家門首見門未關閉闖入欲圖行竊爲事主所見獲交巡捕解送捕房奉飭押候再核○甬人某甲前晚不知在何處飲得酩酊大醉在虹口頭壩地方口唱京調任情滋擾巡街捕向喝不依拘入捕房奉飭押至酒醒開釋○昨有口操蘇音之王某在途向某乙索討會項致相口角旋即扭至捕房控告捕頭以事屬錢債斥退○楊樹浦流氓張列生張餘生張月松等六七人不知因何與陳廣太互相毆打致陳受傷爲捕房所聞飭捕前往將張拘獲押候究辦○昨有張如山糾同無賴十餘人向名趙賢者尋釁一言不合肆行毆打致趙兩目俱受重傷旋爲巡街捕所見拘入捕房飭押解辦

閘北捕房紀事　○前晚閘北火警時有七百六十二號房屋內某姓婦名秀英者被匪攫去皮箱一只指係鐵匠徐阿寶所搶當由邊包探將徐拘入捕房倍副捕頭訊詰並無贓物着取保出外查明再核○木工某甲被小竊某乙偷取鐵斧一把追獲原贓私行吊打適遇一百七十七號巡街即捕所見一併拘入捕房捕頭以甲乙各有不合飭均押乞丐牢片時以儆

上海裕源恒

新到美國頭等奇樣留聲機器

本號開設棋盤街北首朝西門面自運美國新樣大小唱戲留聲機器各國金銀鐘表新式冰古珠邊金表各式八音洋琴千里鏡及各種衣鏡金銀絲眼鏡各種新樣保險掛燈洋磁花素盃盆時式珠邊閃光花邊新奇鈕扣各色玲瓏雜件凡零躉批發◉官商賜顧無不格外從廉以廣招徠◉分設蘇州清洋地大馬路羅德公司照中公道◉上海裕源恒謹啓

上洋新開 恒源昌珍珠號

本號開設大馬路拋球場東西三層洋房內
專辦各色珍珠以及珠花頭冕等類一應俱全
備無不價廉物美倫蒙中外紳商賜顧請
移玉可也

遊上海英大馬路麗芳麗華兩大照像公司記

寫相難得傳神偶得形似已稱良工高手影相則不然倘得眞傳之學復能拾重價求精具則水圖影現活潑如生紙上風神栩栩然品貌此爲可貴耳劉君鏡泉擅影高手也前遊泰西得化學眞傳蓄光秘訣能攝日光放大丰姿體態畢肖原人且百載相傳一無變樣道經南洋諸埠小作勾留賞鑒家爭相往來交口稱頌返居香港名重一時欲拜門牆者羣趨慕焉今來上海分創麗芳麗華兩大照像公司樓閣亭臺山川草木洋裝古服光怪陸離別有一番景象眞爲壽人大觀遊覽未畢劉君請與圖志數人共拍一照或坐或臥縱意所娛一剎那間精神意趣而盡得之復與柳洲漁隱拍一自求多福圖身外化身以一人而拍兩人者尤爲奇異解詢諸主人則曰此小技何足爲奇於是遂說拍照之精旨余不禁喜躍而祝之曰世之精此藝者多矣然稱專門名家者非劉君其誰歟

彭文園　郭澤田　劉玉生　馬元勳　黃展鵬　林潤生　衛翰卿　梁鶚朋　同人謹識

地球上第一照像快鏡

耀華主人不惜重貲於地球上擇著名之德國快鏡廠定到快鏡數隻可拍流星閃電以及彈子飛出炮口脚踏車火輪船飛駛之慢無復多費也又定到最新法製照相放大紙料皆可保千百年不變從此諸尊顧者皆永垂不朽也　拋球場耀華謹啓

[illegible]

[illegible]一業往往[illegible]信口邀索譽價不顧貨[illegible]不敢交易[illegible]爭多論少相去懸遠殊非正經生意之道今本號特出新章創[illegible]法[illegible]各項[illegible]別優劣按照時價評定價碼以便貴客遠購定價劃一格外克己既省計較之繁[illegible]紳商士女光顧者請移玉至上海新北門城內朝西門面第七家便是此佈

上海天福洋行專保蘇州火險公司

本行開設上洋後馬路久蒙中外仕商信從專保房屋衣服等險保費從廉以廣招徠倘有不測立即賠償現分設蘇州青洋地羅德公司　元妙觀東瑞和昶　西中市彭和泰　天福洋行經理人啓

兵書告成◉自强軍西法類編◉隨軺筆記

[illegible]沈仲禮觀察敦和總辦鄂强軍洋操營務處訓練有方卓著成效三載以來深得西法要領爰自大府輯成自强軍西法類編一書延桐城洪君[illegible]任編繪務求精核類分爲六曰兵法曰軍器曰工程曰測繪曰數學兵法分八卷一營軍操法口令二步操口令圖解三鎗槍口令圖解四四瞄靶問答五馬隊操矛口令圖解六砲隊常操口令圖解七步隊陣圖八馬隊陣圖此外軍器五卷軍樂一卷工程二卷測繪一卷算學一卷都凡十八卷考訂精詳圖繪明確[illegible]石印出售價一角五分由四馬路古香閣鐵馬路[illegible]

氏與王石巷投廨候示鄭大令即升座提訊林梅雲供小婦人息與王石巷爲室求請超豁感恩非淺王供長洲縣人向爲土行生意愿娶林梅雲爲繼室求請恩斷林李氏供原籍九江前日抵滬小婦人一時無奈遂將生女梅雲押洋數十元今王姓欲娶爲室女兒既巳情愿小婦人亦當具結大令得供之下准判林梅雲嫁與王石巷爲室兩造當堂具結領回王叩謝而退○費包探前日解送劉桂法與邵金培欠洋糾葛一案至廨當晚亦經鄭大令訊問劉供南京人在治開設同發衣莊結欠宏大押舖主邵金培往來洋六十元邵即將小的之衣服物件搬取一空因此報捕求究質之邵金培供上海人劉欠小的洋一百三十元屢次向索不還前月付下同發本票銀七十兩作洋九十四元至期往收依然延約不付由郁寶仁爲保郁供劉桂法確係欠邵金培洋一百三十元由小的作保是實大令判着邵金培所取之衣物飭原差檢點明白交邵金培暫爲具領劉桂法限三天內措還洋一百三十元

英廨紀事 ○蘇州府彥詠之太守昨日道經上海暫駐於某客棧內當上岸時雇喚扛夫搬運行李旋因爭索扛力竟將太守辱罵太守大怒立飭家丁將扛夫陳阿鶴蔣金榮戚紹桓片送英廨請懲值日差據情稟明鄭大令飭着押候訊究○病民周吉生李法富橫臥在路由二百三十二號巡捕送廨聲請安插奉飭函送棲流所安置

美界捕房紀事 ○小竊張阿桂專在各碼頭竊取舊鐵爲事昨又竊得數十磅携出銷贓爲巡街華捕查見拘入捕房捕頭飭押候解辦○前晚有某甲乘老閘橋北首歸仁里起火時在彼攫得皮箱一只正欲逃逸被巡捕督見當場追獲拘解捕房奉諭押究○甬人周月初前晚行至美界西華德路某姓家門首見門未關閉闖入欲圖行竊爲事主所見獲交巡街捕解送捕房奉飭押候再核○甬人某甲前晚不知在何處飲得酩酊大醉在虹口頭壩地方口唱京調任情滋擾巡街捕向喝不依拘入捕房奉飭押至酒醒開釋○昨有口操蘇音之王某在途向某乙索討會項致相口角旋即扭至捕房控告捕頭以事屬錢債斥退○楊樹浦流氓張列生張餘生張月松等六七人不知因何與陳廣太互相毆打致陳受傷爲捕房所聞飭捕前往將張拘獲押候究辦○昨有張如山糾同無賴十餘人向名趙賢者尋衅一言不合肆行毆打致趙兩目俱受重傷旋爲巡街捕所見拘入捕房飭押解辦

閘北捕房紀事 ○前晚閘北火警時有七百六十二號房屋內某姓婦名秀英者被匪攫去皮箱一只指係鐵匠徐阿寶所搶當由邊包探將徐拘入捕房倍副捕頭訊詰並無贓物着取保出外查明再核○木工某甲被小竊某乙偸取鐵斧一把追獲原贓私行吊打適遇一百七十七號巡街即捕所見一併拘入捕房捕頭以甲乙各有不合飭均押乞丐牢片時以儆

上海裕源恒

新到美國頭等奇樣留聲機器

本號開設大馬路拋球場西三層洋房
專辦各色珍珠以及珠花頭冕等類一應俱全
備不價廉物美倫蒙中外紳商賜顧請
移玉可也

本號開設棋盤街北首朝西門面自運美國新樣大小唱戲留聲機器各國金銀鐘表新式永占珠邊全表各式八音洋琴千里鏡及各種衣鏡金鈕扣各色玲瓏雜件凡零躉批發◉官商賜顧無不格外從廉以廣招徠◉分設蘇州渭洋地大馬路羅德公司照申公道◉上海裕源恒謹啓

上洋新開 恒源昌珍珠號

遊上海英大馬路麗芳麗華兩大照像公司記

寫相難得傳神偶得形似已稱良工高手影相則不然倘得真傳之學復能捨重價求精具則冰圖影現活潑如生紙上風神※然品貌此爲可貴耳劉君鏡泉攝影高手也前遊泰西得化學真傳秘訣能攝日光放大手麥體態畢肖原八且百載相傳一無變樣道經南洋諸埠小作勾留賞鑒家爭相往來交口稱頌返居香港名重一時欲拜門牆者羣趨慕焉今來上海分創麗芳麗華兩大照像公司樓閣亭臺山川草木洋裝古服光怪陸離一人共拍一照或坐或臥縱意所娛一刹那間精神意趣而盡得之復與柳漁隱拍一自求多福圖身外化身以別有一番景象眞爲海上大觀遊覽者無不讚賞願志數人共拍照之精旨余不禁喜躍而祝之曰世之精此藝者多矣然稱專門名家者非劉君其誰歟一人而拍兩人者余驚奇裹解詢諸主人則曰此小技何足爲奇

彭文園 郭澤田 劉玉生 馬元勳 黃展鵬 林潤生 衛翰卿 梁鶴朋 同人謹識

地球上第一照像快鏡

耀華主人不惜重貲於地球上擇著名之德國快鏡廠定到快鏡數隻可拍流星閃電以及彈子飛出炮口脚踏車火輪船飛駛之慢無復多費也又定到最新法製照相放大紙料皆可保千百年不變從此諸眷顧者皆永垂不朽也 拋球場耀華啓

源泰[illegible]號

本號[illegible]方足取信於人[illegible]不敢交易[illegible]爭多論少[illegible]按照時價[illegible]定價碼以[illegible]上海[illegible]北門城內[illegible]七家便是此佈

上海天福洋行專保火險公司 蘇州

本行開設上洋後馬路久蒙中外仕商信從專保房屋衣服等險保費從廉以廣招徠倘有不測立即賠償現分設蘇州 青洋地羅德公司 元妙觀東瑞和昶 西中市彭和泰 天福洋行經理人啓

兵書告成◉自强軍西法類編◉隨軺筆記

劉明沈仲禮觀察敦和總辦自强軍洋操營務處訓練有方卓著成效三載以來深得西法要領爰自大府任編繪務求精核類分爲六曰兵法曰軍器曰軍樂曰工程曰測繪曰數學兵法分八卷一全軍操法口令二步操口令圖解三鎗口令圖解四砲隊常操口令圖解五攻敵操法口令圖解六砲隊陣圖七步隊陣圖八馬隊砲隊陣圖此外軍器五卷軍樂一卷工程二卷測繪一卷算學一卷都凡十八卷考訂精詳圖繪精確於存操閘發無遺誠可爲練兵及武科者程式外附自强軍創制公言二卷現已石印成書大字精本分裝二十冊四函每部價洋七元另隨軺筆記一種延桐城洪君愿溪山陰薛君振東分遂屋使出洋著有記程記事記聞記游四種類實宏博洵乎各省茲先將記程一種石印出售價一角五分由四馬路古香閣鐵馬路錢業會館後順成書局發售凡欲先睹爲快者請速向購可也

上海女學堂公啓

本埠經正書院中國女學堂經中西同志創辦於本年四月間開塾公舉華洋提調註塾辦事西歷九月起敦請美國林瑪萊小姐爲西學總教習稽察功課中西並重立法美善學生之擔簦負笈而來者趾錯於道城內分塾設在淘沙場陳公祠約中歷九月望前開館本埠外埠欲至兩塾從學者向桂墅里本塾帳房或四馬路巡捕房對門廣學會總局李提摩太先生處或淘沙場劉宅監塾蔣畹芳女史處報名可也

洪源質當滿衣出售

本典滿貨向發各路提莊銷賣今秋客帮希少各處生意清淡銷路甚微日見多積現已自開提莊專售各當滿貨及本典滿貨綢布衣裳粗細皮衣金銀銅錫鐘表玉器一應零躉批發其價格外公道初六日交易 賜顧者請至六馬路丹桂茶園對門本典便是

戴生昌 蘇杭 各路官輪船局

本局[illegible]等處歷有年矣輪船之堅快寬暢久已在人耳目故不復贅茲定每日由申開往嘉興塘棲石門杭州◉◉杭亦每日開往上海◉◉逐日往來上海蘇州◉◉每逢雙日由申開往平望南潯湖州◉◉由湖再開往菱湖杭州◉◉每逢雙日杭由開蘇◉◉由蘇開杭◉◉如蒙雇搭務新到本局寫票[illegible]至蘇運貨物其價函請報關等事亦可代辦◉◉申總局設在鐵大橋西首德安里口杭局設湖墅新碼頭城內太平坊花園弄嘉興局設端平橋蘇局設南濠南水弄口湖局設館驛河頭南潯局設湖州菱湖大西柵其餘塘棲石門王江涇平望皆設有分局 戴生昌啓

各樣鳴戲機器

本行向外洋各廠定有各樣新奇巧孔雀鳴自能飛舞作鳴與生鳥無異今有點碰機器能放無點海到其鳥自鳴拍機可聽娛人心目此與奇巧之物也再有打璜金表無須手撥自能打點打刻與鍾無二各式洋磁人物等玩器並擺銀五件架刀叉器等大餐機器設以及金銀寶鑽表鏈頂上金鋼鑽戒指耳環一切新樣首飾大小着衣鏡双單千里鏡金銀絲眼鏡挑戲打鐘八音琴風琴與機臺燈脚踏快車以及風有電氣等表一應全備凡蒙貴紳商賜顧其價格外克己以副雅愛請駕至英大馬路拋球場東須囗囗世八號三層樓洋房內無與利洋行

孔雀老牌紙烟

本公司紙卷香烟久已膾炙人口聲譽鼎盛銷路日廣皆由中外紳商賜顧所致不勝感荷本公司精益求精此次斟酌盡善每枝增烟葉十之三又請太醫院醫學博士和以貴重靈藥香味清美有裨衛生吸之可避一切瘴毒至價目則仍依舊應於各位盛情聊報萬一伏請賜顧者認明孔雀商牌庶免購吸勿與他家松鶴等混視是幸此佈

上海泗涇路

各埠批發處

京都後門外毓眞銀樓
天津賴天生德號
天津聚興成號
烟臺通順和號
平湖華英久記大藥房
杭州大井巷寶太和
各處中英大藥房
蕪湖田中號
漢口黃陂街公估行景慶齋
漢口東肥洋行
蘇州青暘地本公司批發所
蘇州觀前街本公司批發所
蘇州閶門外本公司批發所
揚州小東門外批發所
揚州蘇唱街本公司恒記批發所
長沙省青石橋爵祿齋帽店
寧波江北岸協順錢莊

村井紙烟公司

聲明歇夥

啟者本公司所用抖攬保壽險之西洋人葛得利士現已別有所就不在本公司中以後本公司保壽險爾南及一切事務均非葛得利士經理至葛或有那項私欵亦與本公司無涉恐未週知特此告白

大美國永安保人險公司總經理漢宗登啓

一大衣莊格外放盤公道

本莊開設□盤南北首選辦各省綢緞皮貨專製男女衣服定價每兩七角格外放盤九折誠實不欺以廣招徠倘蒙貴客光顧始知不虛 本莊告白

徐字君誌謝耀華主人獨創戒烟糖

余友耀華照像主人施□夫資敏悟超絕倫凡創一事務以盡美盡善為主其右曾為余拍一像放大至□十寸纖細畢現逼肖如生今主人又□創戒烟糖以濟世取其味甜而易下咽也其選之……

天青純素加寬杭庫緞開翦

一本莊向在杭州加工選料專造真正頭號純素庫緞……承蒙光顧各寶號欲承購零星者……中北後馬路福綏里錦雲號記特白

女公學城墊公啓

本公學城內分塾定在陶沙場……時化室定於月之十六即西歷禮拜日開館凡城廂內外暨租界合志同……

畫蘭助義

金小寶詞史工畫蘭今以捐建義塚特繪墨蘭扇面一百張每張取洋三元全行助入義舉欲購者請至新洞和坊詞史寓所購取可也此佈

東湖居士 唐人寫經室主人 來青散人 雙吉生啓

慶樂茶園

十月廿九夜演

丹桂

十月念九夜演

天仙茶園

十月廿九日演

詠仙茶園

十月廿九夜演

新排新戲 罕聞錄

詠仙茶園

准十月念九夜演 特請文武名角 重排第一本

鐵公鷄

上海惠濟大藥房

萬茂瑞金腿棧

本號在上海棋盤街中市創立三十餘年自南北……金腿金華茶腿……

自製各種家用良藥列下

天仙茶園

十月念九夜演 第六本 鐵公鷄

新到各貨

本行新到毛巾手巾……

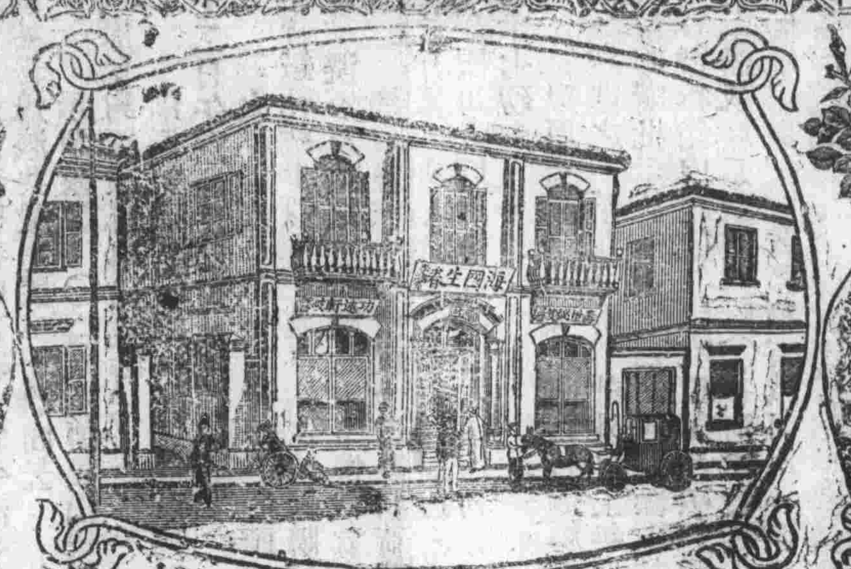

神效戒煙一粒金丹

[illegible]

清血解毒藥

此藥選就各種……

秘製固髮藥

除髮癬諸患……

天祿萬壽館

聘請京都姑蘇

上海新開 德泰煙膏批發

慶豐土棧

批發洋藥烟膏

四海論交書館

聘請京都姑蘇

念八日進口船	北京	由寧波	太古公司
	財生	由香港	怡和洋行
	昌南	由香港	招商總局
	保定	由牛庄	太古公司
	寶華	由長江	鴻安公司
念九日出口船	相模丸	禮拜一出口往福州	郵船株式會社
	天龍川	早九點鐘開往香港	
	寶華	晚往長江	鴻安公司
	財生	晚往汕頭香港省城	怡和洋行
	北京	下午往寧波	太古公司
	江孚	晚往長江	招商局
	海琛	晚往寧波	招商總局
	南越	晚往神戶	三井洋行
	通州	晚往烟臺	太古公司
	圖南	晚往福州	招商總局
	海定	晚往烟臺	招商總局
初一日	景星輪船	禮拜二出口往香港粵省	怡和洋行
	元和輪船	晚往長江	怡和洋行
	興亞	晚往寧波	華友洋行
	美富	日往香港省城	招商總局
初二	德興輪船	晚往三口	
	安慶	晚往長江	太古公司
初三	伏木丸輪船	禮拜四上午十一點鐘往神戶	郵船株式會社

十月念八日上海土市行情

陳公班 七百八十六兩
新公班 七百七十兩
陳喇莊 七百念八兩
新喇莊 七百十二兩
正雲土 念七兩二
副雲土 念七兩
陳正川 念八兩一錢
陳副川 念太兩
疊碼土 二十三兩

十月廿八日上海米價行情列左

鳳儀眼科

立去雲翳 藥力痛止 不痛丸 退翳 一藥一料去 每料每眼 元 購力 室海 錦鋪 過詳 便是

清郵政收信時刻晚論傳單

掛號信件應於限時刻前 郵政局郵票每日由上午八點鐘至下午六點鐘及晚八點至九點鐘交售 (止)

杭州 寧波 北京 念九日 下午四點 三點
北京 牛庄 大沽 天津 驛傳 又 下午六點 晚刻八點至九點
鎮江 南京 九江 蕪湖 漢口 沙市 宜昌 重慶 江孚 又 又 又
牛庄 北京 天津 大沽 煙台 海定 又 又 又
漢口 北塘 太河 又 又 又

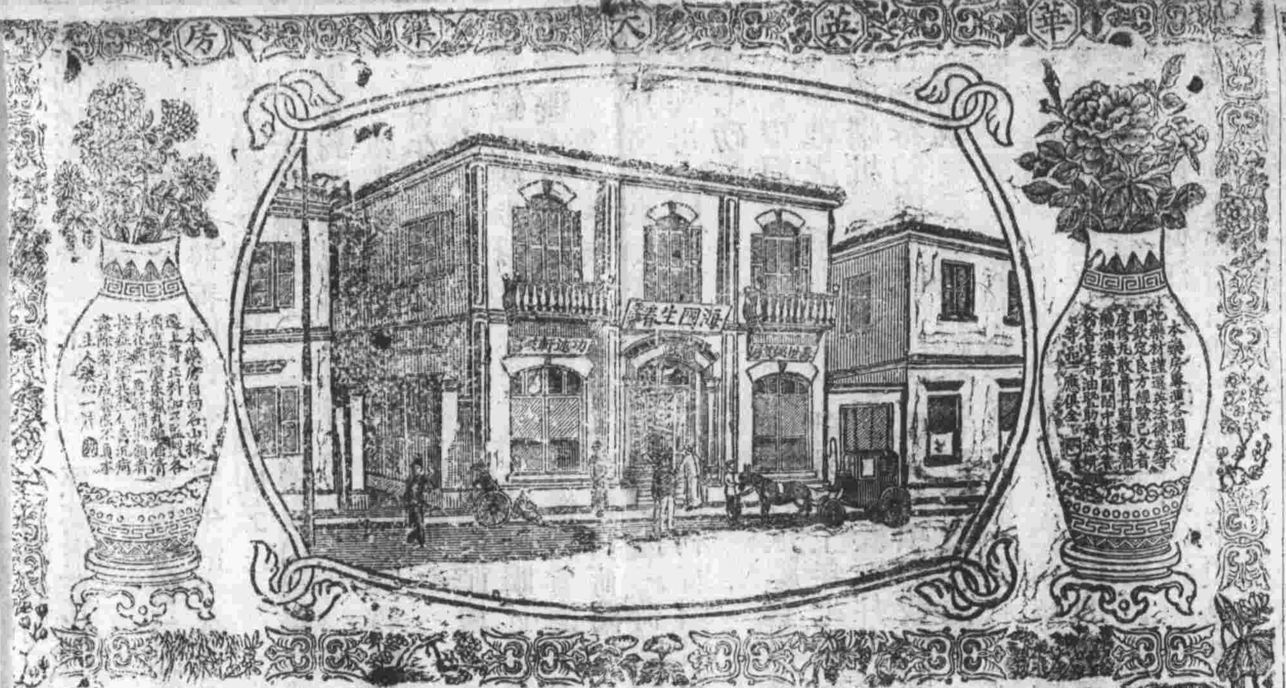

神效戒煙一粒金丹

英奇 品 春 巽 異 同 仁 ... 民 造 福

賞 ... 聲明假冒

外埠分售

... 每瓶 ... 大錢 ... 上海華英大藥房謹識

清血解毒藥

此藥選就各種西藥品煉製而成 ... 新血 消除血毒 ... 癢 ... 用此藥無不應手奏效 其應如響 ... 每瓶價洋二元 ... 此藥各藥房均有出售 ... 燕臨生父子藥房

秘製固髮藥

... 除髮癬 諸患 ... 每瓶價 ... 試用此藥方知 燕氏固髮

濟大藥房

琪金腿棧

瑞 告白

家用良藥列下

新到各貨

本行新到毛巾 ...

天樂窩書館 聘請京都姑蘇

周處 小如意 徐處

王金寶 朱素蘭 王寶林 花蕊紅 金小寶 ...

德泰煙膏批發

上海新開

本號向在粵東五仙門外開張多年 今移在上海英界三馬路公興里口坐北朝南門面 自運大小各種公煙 ... 每洋 ... 兩 ... 每兩 ... 錢 ... 只此一家 ... 並無分出

慶豐土棧

批發洋藥烟膠

四海論交書館

聘請京都姑蘇

金小寶 王筱香 花筱雲

花麗娟 王香香 李寶釵 王寶金 花金寶 沈雲香 林菊仙 賽菊仙 林桂卿 文秀卿 何霏雲 胡蓮卿

花寶芳 王寶林 王桂英 吳雙寶 顧金寶 彭筱香 李錦蓮 王菊仙 王小寶 王文仙 洪文玉

林寶寶 蘇黛香 謝蓮香 花耳雲 高秀林 超鳳林 金靜林 朱愛卿 林杏元 文巧榮 花秀英 文林月 金 ...